

GEODETSKI NAČRT: GROMAP 2025-101-5/25 z dne 1.12.2025

LEGENDA ELEMENTOV REGULACIJE

1. GRAFIČNI ZNAKI

2. Parcelne meje in stavbe

	obstoječe parc. meje_GN
	obstoječe stavba

3. Meje območij uejanja poselitve

	meja EUP oznaka EUP NRP
	oddelitev območja gradnje znotraj EUP

4. Meje območja GP in posebna območja

	Erozijsko območje =celotno območje
	nova parcelna meja meja GP
	označevanje smeri in, ali območja pos.obravnave
	površine razpršene poselitve

PRIKAZI NA GRAFIČNEM LISTU

Prikaz varovanih, varstvenih in ogroženih območij, vodnih in priobalnih zemljišč;

Prikaz obstoječe infrastrukture na zemljišču;

Prikaz zemljišča za gradnjo s predlogom gradbene parcele;

INFRASTRUKTURA - GJI

OBSTOJEČE po GN

VAROVALNI PAS

	obstoječa cesta
	rezervat načrtovaneureditve
	cekovodi za pitno vodo
	cevodv za komunalno odpadno vodo (Fk)
	cevodv za padavinsko odpadno vodo (Mk)
	NN elektroenergetski vodi
	VN elektroenergetski vodi
	JR javna razsvetljava
	elektronsko komunikacijsko omrežje
	plinovodi

OBSTOJEČE po GN

PREDVIDENO

	cekovodi za pitno vodo
	cekovodi za komunalno odpadno vodo (Fk)
	cekovodi za padavinsko odpadno vodo (Mk)
	NN elektroenergetski vodi
	VN elektroenergetski vodi
	JR javna razsvetljava
	elektronsko komunikacijsko omrežje
	plinovodi
	OZNAKA ROB VAROVANJA -opuščeni,nadomeščeni deli tras KV

merilo:
M 1:500

SITUACIJA OBSTOJEČEGA STANJA

investitor: SYLVMANN d.o.o.,Drnovk 20, Drnovk / 5212, Dobrovo v Brdih, Slovenija

naziv gradnje: POSESTVO SYLVMANN

Vodja projektiranja: Aleš Šuligoj, univ.dipl.inž.arh. ZAPS 0639 PA PPN

Številka načrta: 01 ARHITEKTURA-LOKACIJSKI PRIKAZI

Izdelaovalec načrta: Kosta Jurkas, univ.dipl.inž.arh. ZAPS 0278 PA PPN

Vrsta proj.dok.: DPP

Sodelavec: Lev Rahovsky, mag.inž.arh.

Številka projekta: 1/26-06

Projektant:

SIOLP

Erjavčeva 2, NOVA GORICA
tel: 040 88 04 88
e.pošta: a.stolp@siol.net

Datum izdelave: januar 2026

tiskano: Friday, 30 January 2026

risba št.: 01.1

BIMcloud: stolp-a - BIMcloud Software as a Service/TEST00 Sylvmann MASTER

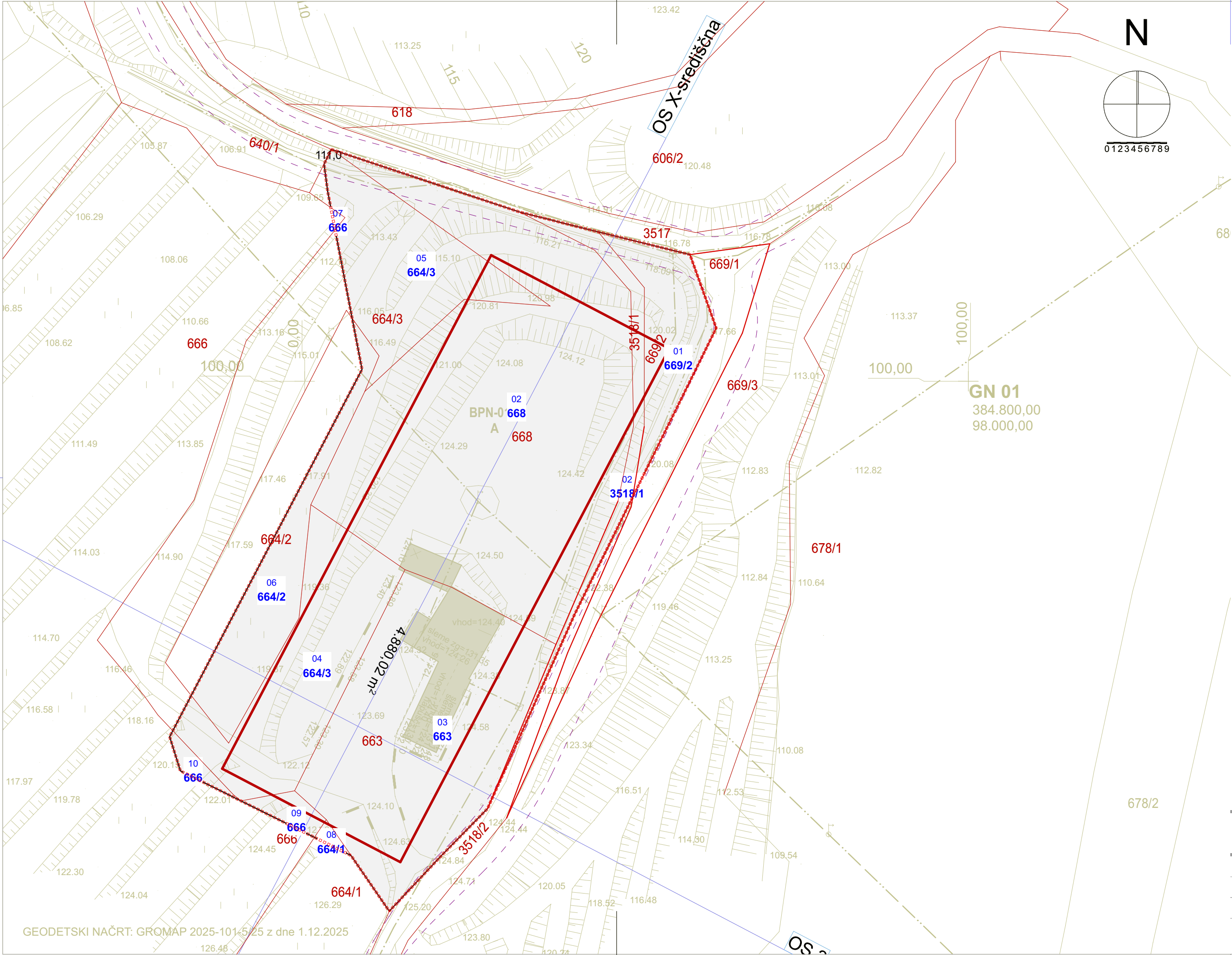

Seznam parcelnih delov			
parc.	del-oznaka.	Ime	Površina [m2]
parc.	01	669/2	251,88
	02	3518/1	132,66
	02	668	1.989,37
	03	663	1.086,14
	04	664/3	564,27
	05	664/3	451,07
	06	664/2	325,10
	07	666	3,10
	08	664/1	9,81
	09	666	40,88
	10	666	25,75
			4.880,02 m²

PRIKAZI NA GRAFIČNEM LISTU

Prikaz zemljišča za gradnjo s predlogom
gradbene parcele;

merilo:
M 1:1, 1:500

GRADBENA PARCELA

investitor: SYLVMANN d.o.o.,Drnovk 20, Drnovk / 5212, Dobrovo v Brdih, Slovenija	
naziv gradnje: POSESTVO SYLVMANN	
Vodja projektiranja: Aleš Šuligoj, univ.dipl.inž.arh. ZAPS 0639 PA PPN	Številka načrta: 01 ARHITEKTURA-LOKACIJSKI PRIKAZI
Izdelovalec načrta: Kosta Jurkas, univ.dipl.inž.arh. ZAPS 0278 PA PPN	Vrsta proj.dok.: DPP
Sodelavec: Lev Rahovsky, mag.inž.arh.	Številka projekta: 1/26-06
Projektant: STOLP	Datum izdelave: januar 2026
Erjavčeva 2, NOVA GORICA tel: 040 88 04 88 e.pošta: a.stolp@siol.net	
tiskano: Friday, 30 January 2026	
risba št.: 01.2	

